

Auszug aus den Geobasisinformationen

Liegenschaftskarte



Rheinland-Pfalz

VERMESSUNGS- UND
KATASTERAMT
WESTEIFEL-MOSEL

Hergestellt am 31.08.2018

Flurstück: 571
Flur: 5
Gemarkung: Roth (3063)

Gemeinde: Roth an der Our
Landkreis: Eifelkreis Bitburg-Prüm

Im Viertelteil 24
54470 Bernkastel-Kues

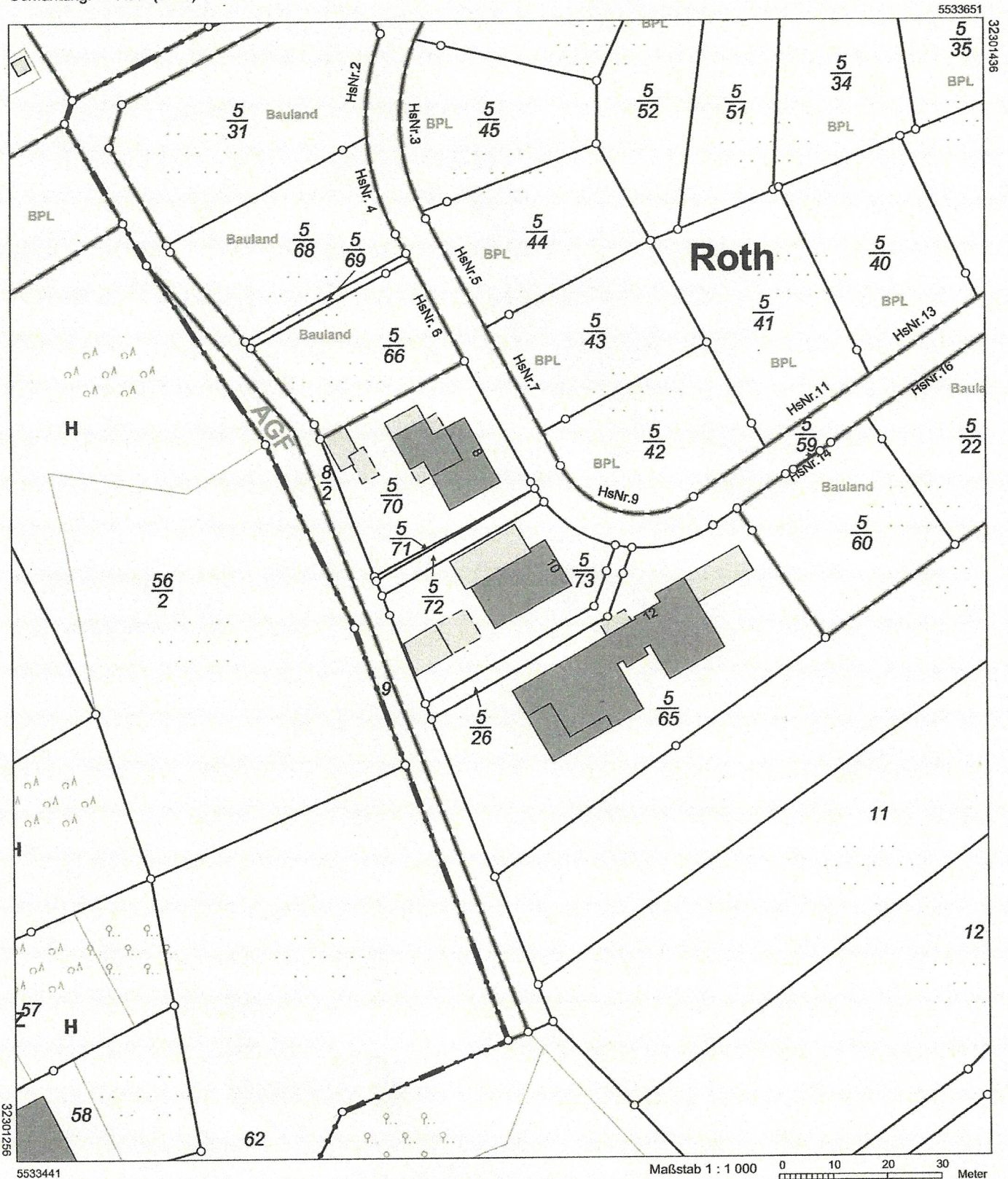

Vervielfältigungen für eigene Zwecke sind zugelassen. Eine unmittelbare oder mittelbare Vermarktung, Umwandlung oder Veröffentlichung der Geobasisinformationen bedarf der Zustimmung der zuständigen Vermessungs- und Katasterbehörde (§ 12 Landesgesetz über das amtliche Vermessungswesen)